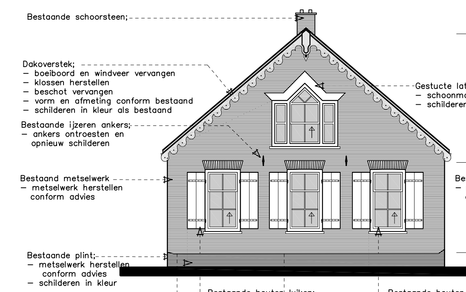

Westgevel
Voorgevel

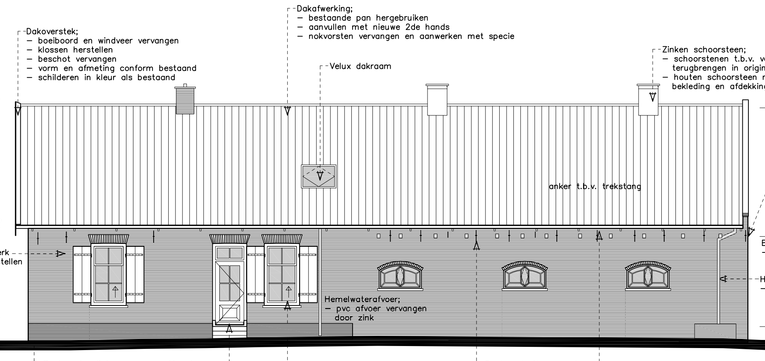

Zuidgevel
Rechter zijgevel

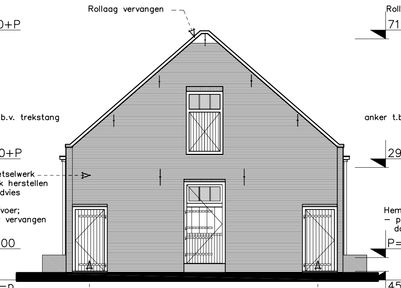

Oostgevel
Achtergevel

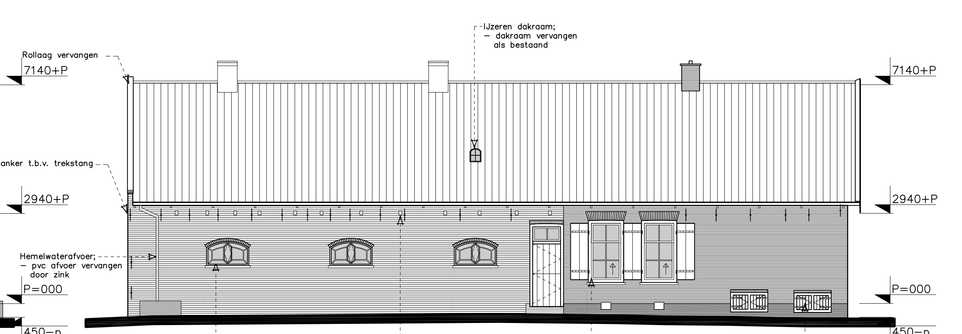

Noordgevel
Linker zijgevel

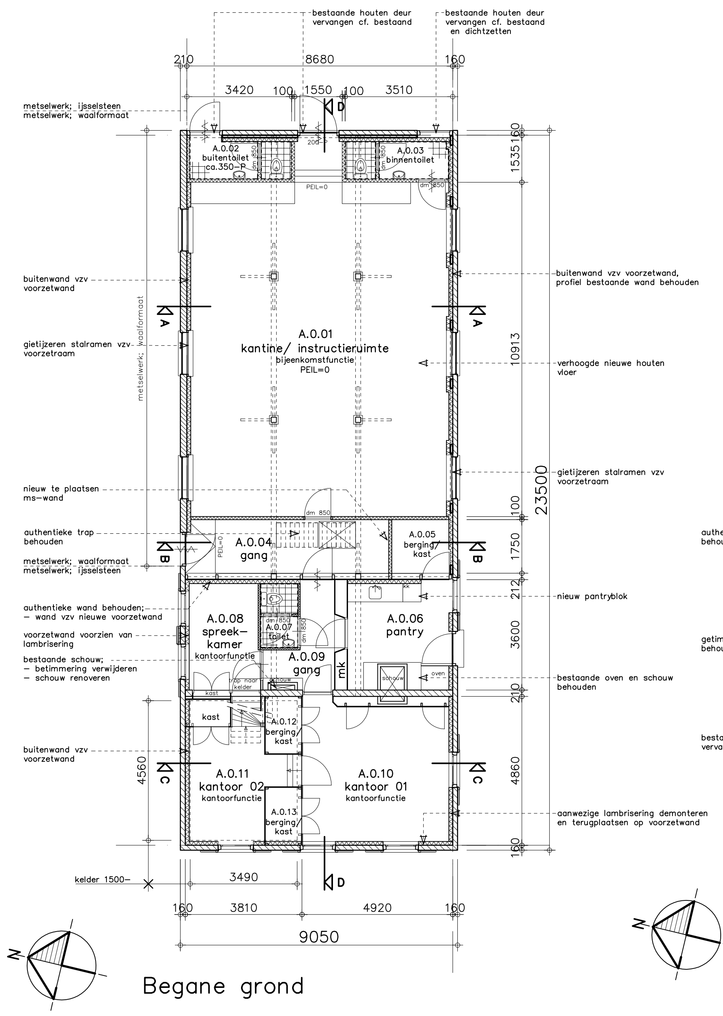

Begane grond

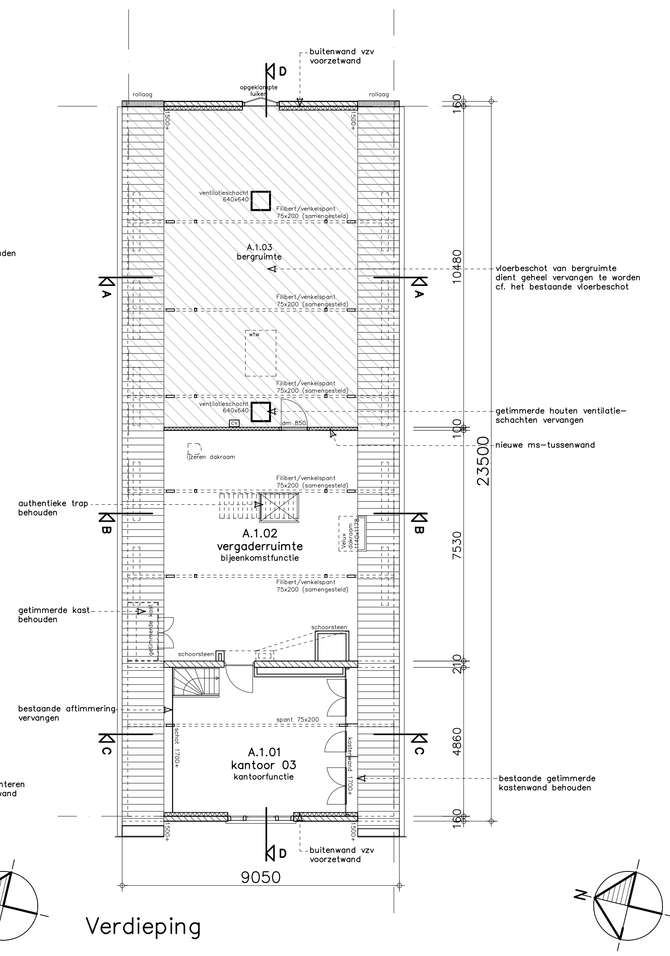

Verdieping

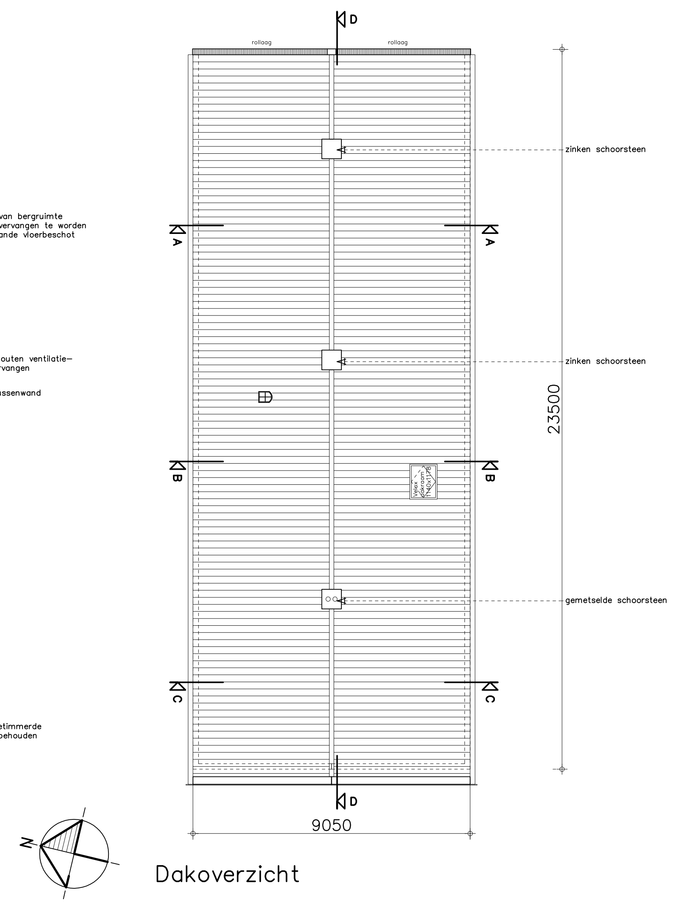

Dakoverzicht

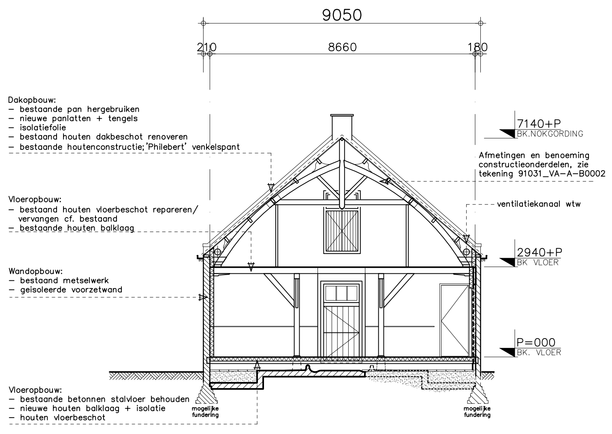

DOORSNEDE A–A

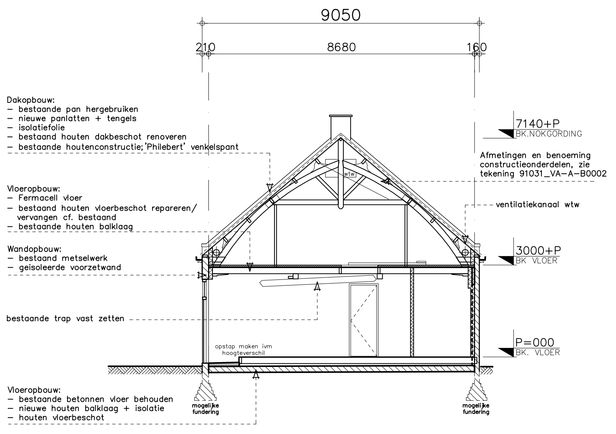

DOORSNEDE B–B

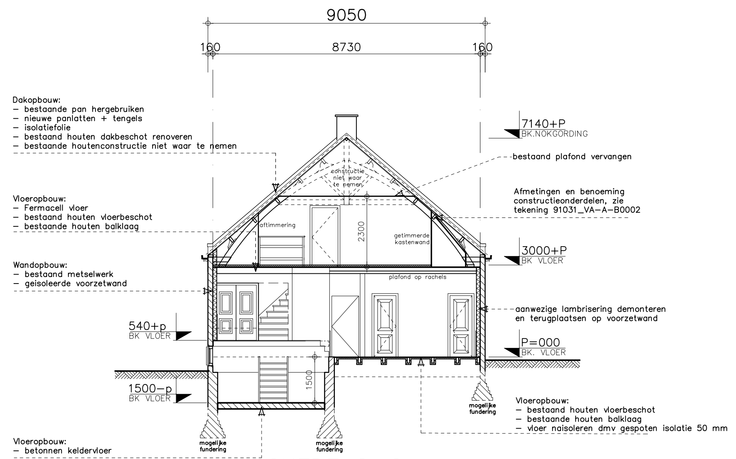

DOORSNEDE C–C

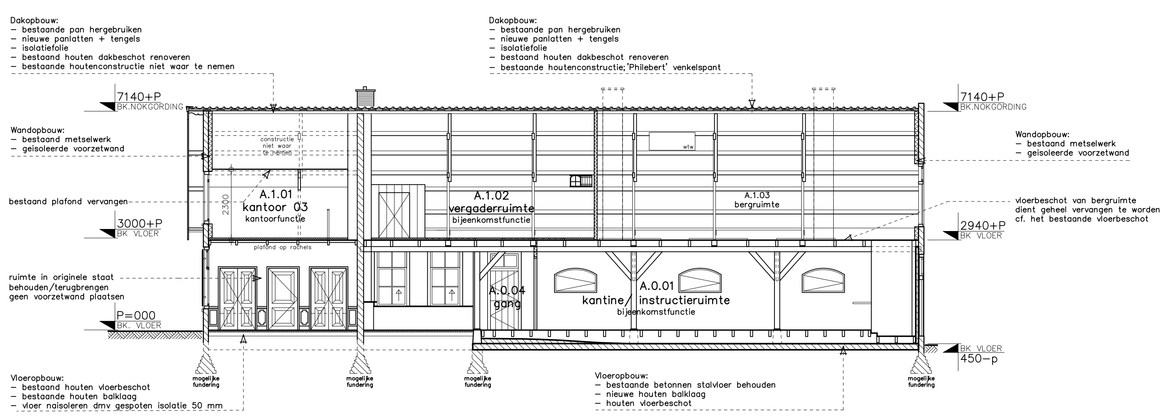

Doorsnede D–D

Situatie

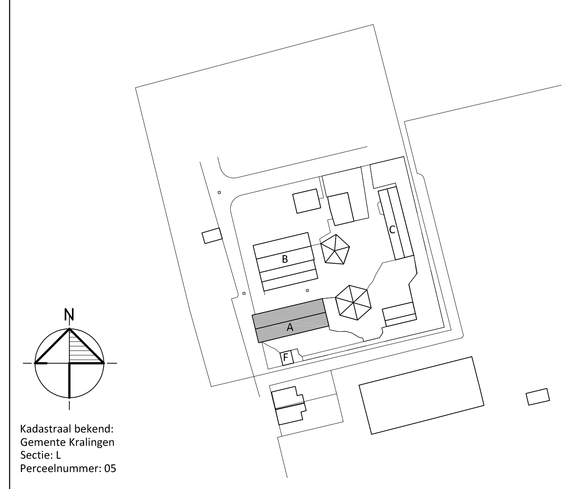

Kadastraal bekend:
Gemente Kralingen
Sectie: L
Perceelnummer: 05

Renvooi

- bestaande wand metselwerk
- bestaande wand/vloer beton
- bestaande wand vzv geisoleerde voorzetwand
- lichte scheidingswand
- deurkozijn met minimale dagmaat
- cv opstelplaats warmwatertoestel
- mk meterkast
- kk opstelplaats koelkast
- deurkozijn met zelfsluitende deur

Opmerkingen

- Alle maten in mm.
- Maten in het werk te controleren.
- Ontbrekende maten in het werk te bepalen.
- Voor bijbehorende tekeningen zie IOB documentenlijst 91031DL01.
- Ventilatie en verwarming volgens opgave installateur.
- Capaciteit, lucht- en waterdichtheid van de riolering conform NEN 3215. Riolering aansluiten op bestaande riolering.
- Gebouw vzv een laagspanningsinstallatie conform NEN 1010.
- Gebouw vzv een drinkwaterinstallatie conform NEN 1006.

Rev.	Datum	Omschrijving	Get.	Proj.i.
D				
C				
B	01-07-2011	Voor vergunningsaanvraag	RL	PS
A	15-06-2011	Voor commentaar	JM	PS
0	27-05-2011	Voor commentaar	JM	PS

Opdrachtgever
Gemeente Rotterdam, Ontwikkelingsbedrijf
Postbus 6575 3200AN Rotterdam

Project
Restauratie en herbouw monumentale boerderijencomplex
Boszoom 60 3062CB Rotterdam

Onderdeel
Woonhuis - Nieuwe toestand
Plattegronden, gevels en doorsneden

Schaal 1:100 | Fase Vergunningsaanvraag(VA)
Formaat A0 | Status

INGENIEURSBURO
Struytse Hoeck 1
Postbus 238
3220 AE Hellevoetsluis
T 0181 318122
F 0181 321099
E algemeen@iob.nl
I www.iob.nl

IOB Project nr. 91031 | Fase VA | Deel A | Soort B0101 | Blad nr. | Rev. B

Het auteursrecht berust bij IOB. Niets van deze tekening mag worden aangevuld en/ of gewijzigd op welke wijze dan ook, zonder voorafgaande schriftelijke toestemming van de eigenaar. Alle rechten voorbehouden.